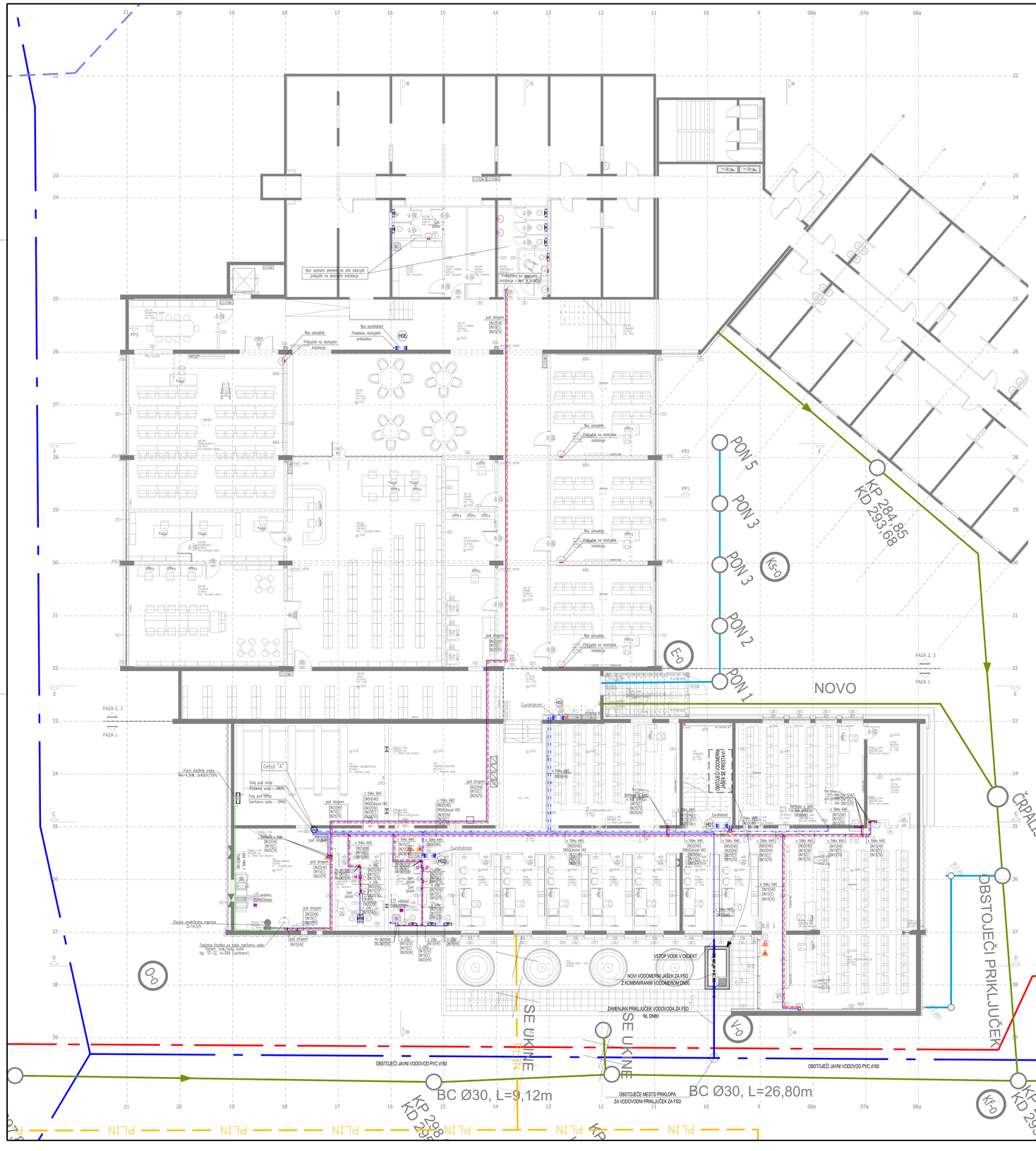
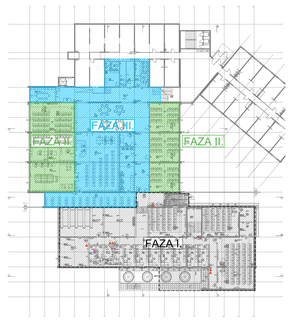


TLORIS KLETI - FAZNOST IZGRADNJE



OPOMBA:

Pocinkane cevi za hladno, toplo vodo in cirkulacijo so vodene v tleh, stenah in vidno.
Cevi tople vode ter cirkulacije so izolirane s penasto izolacijo d=13mm.
Cevi hladne vode so izolirane s penasto izolacijo d=4mm.
Kanalizacijske cevi z so vodene v stenah in tleh.
Horizontalna kanalizacija je obdelana v ločenem načrtu!
Meteorna kanalizacija ni predmet tega načrta

DIMENZIJE PRIKLJUČKOV SANITARNE OPREME:



RAZDALJA MED PODPORAMI ZA JEKLENE CEVI

DN	Zun. premer mm	Masa cevi napolnjene z vodo	Max. razpon med podporami
15	21,3	1,2 kg/m	1,60 m
20	26,9	1,8 kg/m	1,85 m
25	33,7	2,65 kg/m	2,15 m
32	42,4	3,91 kg/m	2,50 m
40	48,3	4,41 kg/m	2,60 m
50	60,3	5,96 kg/m	3,00 m
65	76,1	9,16 kg/m	3,50 m
80	88,9	12,15 kg/m	3,80 m
100	114,3	18,90 kg/m	4,20 m
125	139,7	27,12 kg/m	4,50 m
150	168,3	36,93 kg/m	4,90 m

LEGENDA:

KOMUNALNI VODI
- FEKALNA KANALIZACIJA – PRIKLJUČEK NA JAVNI KANALIZACIJSKI FEKALNI VOD – OBSTOJEČE
- VODA STREHE – KOMUNALE
- VODOVOD – PRIKLJUČEK NA JAVNI VODOVODNI VOD – NOVO
- VROČEVOD – PRIKLJUČEK NA VROČEVOD – OBSTOJEČE
- ELEKTRIKA – PRIKLJUČEK NA JAVNI ELEKTRORAZSTEKU VOD – OBSTOJEČE
- TELEFON – PRIKLJUČEK NA JAVNO TELEKOMUNIKACIJSKO VOD – OBSTOJEČE
- PLIN – PRIKLJUČEK NA JAVNI VOD ZEMELJSKEGA PLINA – OBSTOJEČE
- JAVNA RAZSVETLJAVA – ENELNA ZAROKA – OBSTOJEČE
- ELEKRO MESTO ODPADKI – OBSTOJEČE

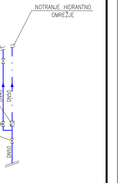
VODOVOD
- JAVNI VODOVODNI VOD – OBSTOJEČE
- HLADNA VODA – NOTRANJA RAZVOD – NOVO
- TOPLA VODA – NOTRANJA RAZVOD – NOVO
- CIRKULACIJA – NOTRANJA RAZVOD – NOVO
- OMEHČANA VODA – NOTRANJA RAZVOD – NOVO

EVROHERANT

HO2 OZNAKA NOTRANJEGA HIDRANTA

DETAJL PREKLOPA SANITARNE IN POŽARNE VODE

Detalj "A"



OPOMBA:

PZI NAČRT JE IZDELAN NA ARHITEKTURNIH PODLOGAH, PREJETIH DNE 04.04.2016.
PRED ZAČETKOM MONTAŽE PREVERITI DEJANSKO STANJE NA OBJEKTU !

Vse v načrtih podane mere, je potrebno preveriti na objektu ! VELJAVO IZKLJUČNO IZDYSANE MERE – NE MERI PO NAČRTU ! V skladu s predpisi, mora izvajalec pred začetkom in med izvajanjem posameznih del, opraviti pregled projekta za izvedbo in opozoriti na morebitne ugotovljene pomanjkljivosti ter zahtevati njihovo odpravo. ZA PRAVILNOST IZVEDB JAMČI IZVAJALEC DEL ! SPREMEMBE IN DOPOLNITVE PROJEKTOV SO MOŽNE LE S PRISTANKOM PROJEKTANTOV !

© VSEBINA NAČRTA JE AVTORSKA LASTNINA PODJETJA JELEN & ZAVERŠNIK, BAMBI d.n.o. Kopiranje te dokumentacije in dajanje obvestil o njeni vsebini ni dovoljeno, če ni posebej odobreno. Za vsa opravila, ki so v nasprotju s tem določilom, je zakonsko predvideno denarno nadomestilo za nastalo škodo.

ACAD LT 2016 SN: 560--11725135

OBJEKT, KRAJ: FAKULTETA ZA SOCIALNO DELO		JELEN & ZAVERŠNIK, BAMBI d.n.o. Ob Bukovnici 5, 3333 Ljubno tel.: 03 425 14 50, fax: 03 425 14 57 IDS 2465
INVESTITOR: UNIVERZA V LJUBLJANI Kongresni trg 12, Ljubljana		
SESTAVNI DEL: Vodovod TLORIS KLETI	MERILO: 1:100	ŠT. PROJEKTA: 137/11 ŠT. NAČRTA: 610-IB70-2012
ODGOVORNI VODJA PROJEKTA: A. KALAMAR u.d.i.g. ZAPS 0091 A	PODPIS:	DATUM: 04.04.2016 FAZA NAČRTA: PZI
ODGOVORNI PROJEKTANT: R. POLOVIČ d.i.s. IZS S-1420		04.04.2016 NAČRT: STROJNI
PROJEKTANT, OBDELOVALEC: D. ČILENŠEK i.š.		04.04.2016 DATUM: APRIL 2016
SPREMEMBE:		LIST ŠT: VK.1